Vinice - MČ Rača

Urbanisticko-krajinárska štúdia DECEMBER 2012

Objednávateľ:	MČ Bratislava - Rača
Spracovateľ:	AUP Media, s.r.o., Bratislava
Autori:	Juraj Furdík & Peter Gál
	Autorizovaní architekti SKA



Časť:	PROGNÓZA VYUŽITIA ÚZEMIA
Obsah:	URBANISTICKO-KRAJINÁRSKA ŠTÚDIA 02
Garant:	Ing. arch. Juraj Furdík, PhD., Prof. Ing. arch. Peter Gál, PhD.
Spracovanie:	Ing. arch. Daniel Furdík, Bc. Radovan Demeter
Spolupráca:	FA STU Bratislava, SINAR s.r.o., ARCHEF s.r.o.

Číslo prílohy: **5.2**

M = 1 : 5 000

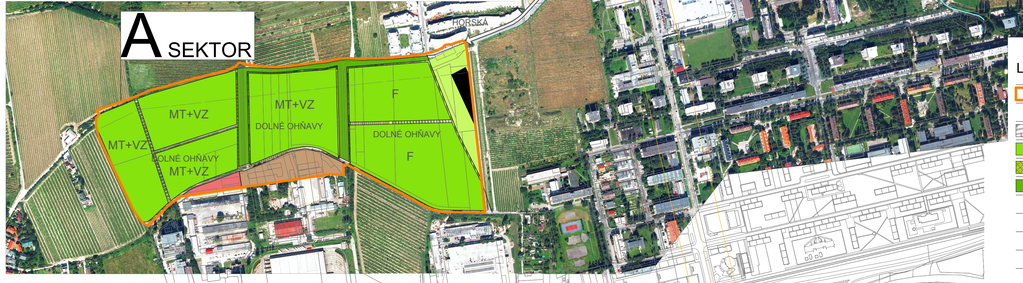

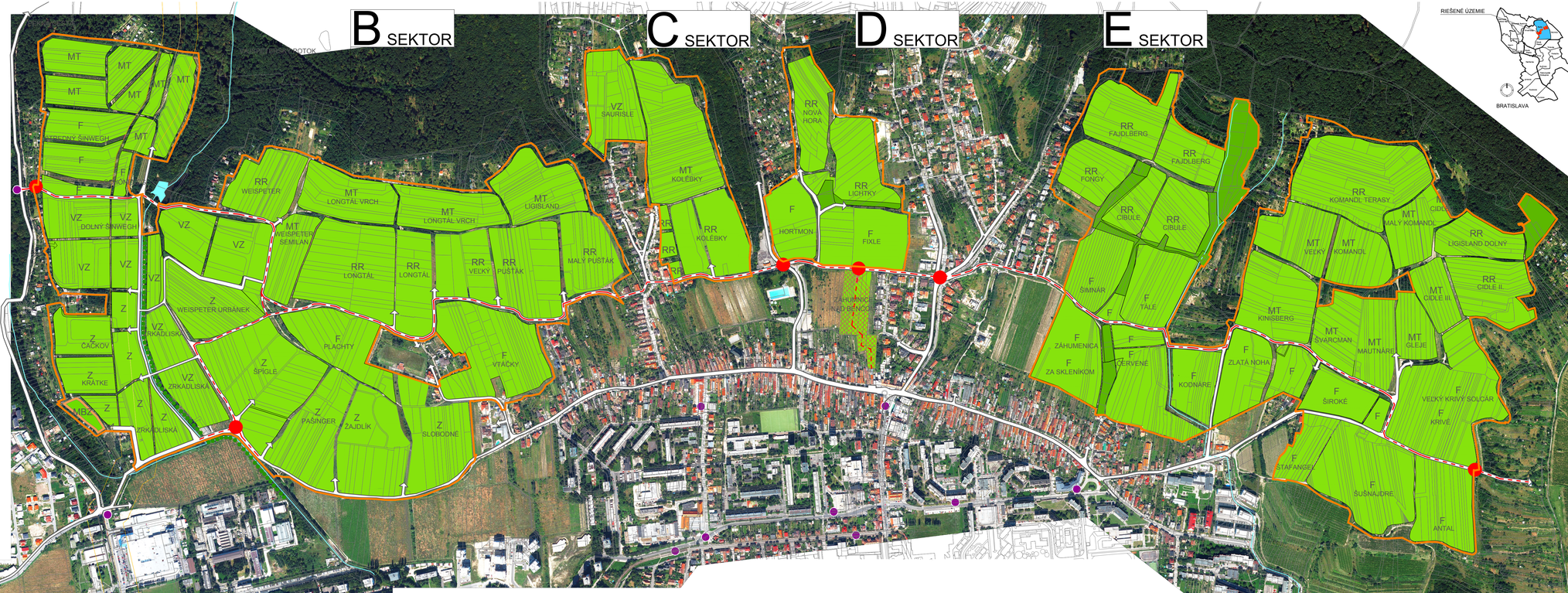

LEGENDA

- Hranice riešeného územia
- A — Označenie sektora
- Kataster nehnuteľností SR
- Vinice
- Obecný vinohrad
- Krajinná zeleň, sady, záhrady
- Ochr. pásmo pri nájazde do tunela
- Ochranná a izolačná zeleň
- VTÁČKY — Názov vinohradníckeho honu
- F — Frankovka modrá
- RR — Rizling rýnsky
- MT — Müller Thurgau
- VZ — Veltlínske zelené
- Z — Zmes odrôd
- MT+VZ — Müller Thurgau a Veltlínske zelené
- Biokoridor
- Potok
- Kanalizovaný potok
- Vodná plocha
- MHD zastávka
- Ochr. pásmo pri nájazde do tunela
- MBZ — Mälopodlažná bytová zástavba vo výstavbe
- Nástupný bod rvc
- Račianska vinna cesta

0 50 100 200 300 400 500m